

Sonnenweg

Grundstücksgrenze

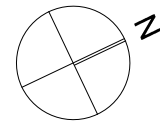
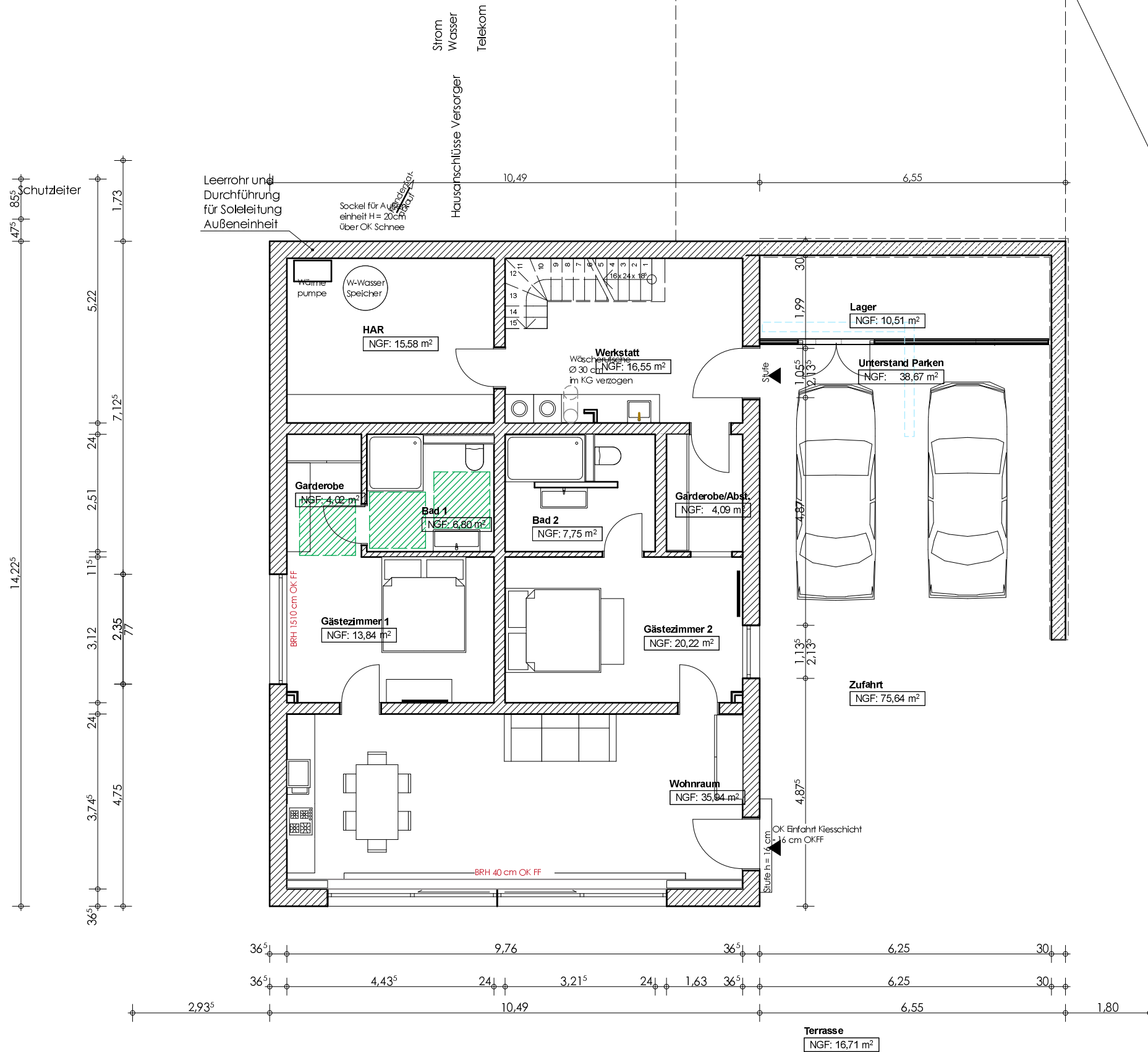

Sämtliche Maße sind vom Unternehmer eigenverantwortlich am Bau zu prüfen. Alle Ausführungspläne sind nur in Verbindung mit den gültigen Schal- und Bewehrungsplänen des Tragwerkplaners, sowie den Durchbruchplänen der Fachingenieure gültig und/oder den ergänzenden Angaben. Dehnungsfugen sind nach Angabe Tragwerkplaners auszuführen. Der Ausführende ist verpflichtet, den Auftraggeber auf etwaige Unstimmigkeiten der Ausführungsunterlagen hinzuweisen (VOB, § 3.3).
Bezugshöhe ist OKFF des jeweiligen Geschosses (Fensterhöhen, Türhöhen, etc.)

ChristophHesseArchitekten
architektur - stadtplanung - innenarchitektur - design
Christoph Hesse
Dipl. Architekt (ETH)
Am Hauptbahnhof 12 T +49 5631 5014 576
34497 KORBACH F +49 5631 5014 578
www.christophesse.eu hesse@christophesse.eu

Helga Hennecke
Zum Hohen Eimberg 12
34508 Willingen
Neubau eines
Einfamilienhauses
mit Doppelgarage und
Ferienwohnung
Kellergeschoss
Inhalt: Ausführung (Vorabzug)
Maßstab: 1:100
Plan Nr.: Bau1.8
26.06.2017